

## Der Studienschwerpunkt Körperpsychotherapie (KPT)

Ab dem WS 2010/11 gibt es deutschlandweit erstmals die Möglichkeit, Körperpsychotherapie (KPT) innerhalb eines universitären Masters zu studieren. Der Studienschwerpunkt KPT stellt eine vertiefte Einführung in die Körperpsychotherapie dar, in der die wissenschaftliche Thematisierung des Fachgebietes mit Selbsterfahrung sowie eigenständiger Arbeit mit Patienten unter Supervision verknüpft ist. Der Wahlschwerpunkt ist vorrangig auf die Arbeit mit Erwachsenen in psychosomatischen und psychiatrischen Kliniken ausgerichtet.

Der Schwerpunkt KPT umfasst 60 Leistungspunkte und ist einer von zwei Wahlschwerpunkten im Masterstudium Motologie. Die Motologie ist eine Wissenschaft, die sich mit der Wechselwirkung von Bewegung und Psyche beschäftigt.

## Inhalte und Studienverlauf

Das Studium beginnt mit einer theoretischen und praktischen Einführung in die KPT: Geschichte und Verfahren der KPT, Psychopathologie und Diagnostik sowie umfangreiche Selbsterfahrung (u.a. Konzentrative Bewegungstherapie, Hakomi) machen die KPT erlebbar.

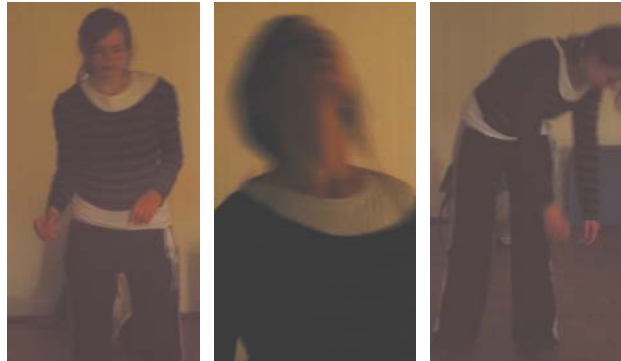

Eine Veranstaltung zur Gruppentheorie und -dynamik dient den Studenten unter anderem dazu, sich als Gruppe zu finden.

Das weitere Studium steht im Zeichen der Umsetzung des bisher Gelernten in ein therapeutisches Setting. In verschiedenen Seminaren zum therapeutischen Arbeiten werden Grundlagen der Psychotherapie (therap. Beziehung und Kommunikation, Krisenintervention etc)

vermittelt und verfahrensspezifische Vorgehensweisen aus dem Spektrum der Tanztherapie, Gestalttherapie und Bioenergetik demonstriert und praktisch erfahrbar gemacht. In Partner- und Kleingruppenarbeit wird therapeutisches Arbeiten innerhalb der Studiengruppe erprobt und in Klinikhospitalationen mit Patienten umgesetzt

Im vierten und letzten Semester des Studiums werden in einem integrativen Seminar spezielle Aspekte der KPT (Spiritualität, der erotische Körper, Körper und Kultur) aufgegriffen und Eigenprozesse aus den vergangenen Studiensemestern theoretisch verankert und zum Abschluss gebracht. Dazu fertigen die Studenten eine unbenotete kreative Arbeit (Gemälde, Collage, Tanzperformance, Diashow etc) an, die ihren Selbsterfahrungsprozess im Studium vor dem Hintergrund der gelernten Theorien darstellen soll.

Die abschließende Masterarbeit soll ein Thema der Körperpsychotherapie wissenschaftlich bearbeiten.

## Kurzinfos zum Motologiestudium

- Mindestvoraussetzung ist ein abgeschlossenes B.A. Studium
- Studienbeginn zum Wintersemester
- Dauer: 4 Semester / 2 Jahre
- Vollzeit- und Teilzeitstudium möglich
- Keine Aufnahmebeschränkung
- Bewerbungsschluss: 01.07.10 (für das zweite Bewerbungsverfahren: 15. 09.10)



**Informationen zu Bewerbung,  
Zugangsvoraussetzungen und  
Aufnahmeverfahren:**  
[www.uni-marburg.de/fb21/motologie](http://www.uni-marburg.de/fb21/motologie)

## Ansprechpartnerin für den Schwerpunkt KPT:

**Benajir Wolf**  
Diplomsportlehrerin, Diplom-Motologin  
Tel.: 06421 28-23760  
E-mail: [benajirw@staff.uni-marburg.de](mailto:benajirw@staff.uni-marburg.de)

Institut für Sportwissenschaft und  
Motologie

Philipps-Universität Marburg  
Kugelgasse 10  
35032 Marburg

Tel. 06421/28-29730  
Fax 06421/28-2250

Master Motologie M.A.

—  
Studienschwerpunkt  
Körperpsychotherapie